

Underrättelser för sjöfarande Sjöfartsverket



Underrättelser för sjöfarande Områdesindelning



SJÖFARTSVERKET

Redaktion
Sjöfartsverket
Ufs
601 78 NORRKÖPING
tel: 0771 630 605
e-post: ufs@sjofartsverket.se

Ansvarig utgivare:
Affärsområdeschef Patrik Wiberg

Berörda sjökort och notisnummer

Ufs ger information till sjöfarten i Östersjöområdet samt Kattegatt och Skagerrak innanför linjen Hanstholm - Lindesnes.

Observera att informationen om förändringar i utländska vatten är begränsad och att Ufs därför inte ger tillräckligt detaljerade upplysningar för att användaren ska kunna hålla andra länders sjökort fullständigt uppdaterade.

En (*) framför notisnumret anger att notisen är utfärdad av svensk myndighet och gäller svenska farvatten.
(P) efter notisnumret anger att notisen är av förberedande art som senare ersätts med en verkställighetsnotis.
(T) efter notisnumret anger att informationen i notisen gäller tillfälligt och upphör när giltighetstiden är slut eller att notisen ersätts med ny information.

Bäringar är rättvisande från 0° medurs till 360° och räknas beträffande uppgifterna om fyrsken från sjön mot fyren.

Förekommande sjökortsbilder i häftet är avsedda för att förenkla rättelsearbetet och är inte alltid skalriktiga. I allmänhet beskrivs och visas rättelsen i det sjökort som har störst skala.

Uppgiftslämnaren är ansvarig för notisens sakinnehåll.

Sjökortsrättelser och andra notiser som kan hänföras till ett begränsat geografiskt område återfinns under avdelningen UNDERRÄTTELSE. Övriga notiser finns under avdelningen TILLKÄNNAGIVANDEN på sidan 3.

Ufs-häftet publiceras i PDF-format, normalt varje torsdag, på Sjöfartsverkets hemsida. Då häftet genereras automatiskt från en databas kan ibland ologiska sidbrytningar uppstå.

Övriga uppgifter om tidskriftens redigering återfinns i publikationen *Ufs A*.

Rapportera faror och fel

Vid iakttagelse av fel på utmärkning, släckta fyrar, drivande föremål eller annat som kan utgöra fara för sjöfarten ska Sweden Traffic snarast kontaktas:

Tel: 0771-63 06 85

VHF anrop: *Sweden Traffic* på lämplig trafikkanal.

E-post: swedentraffic@sjofartsverket.se

Berörda sjökort	Notisnr	Sign
5	13610 (T)	
6	13603	
6	13610 (T)	
7	13597 (T)	
8	13597 (T)	
42	13571	
52	13571	
61	13610 (T)	
74	13597 (T)	
83	13597 (T)	
92	13602 (T)	
111	13596	
112	13596	
113	13587	
512	13603	
514	13571	
522	13571	
611	13610 (T)	
612	13601	
619	13610 (T)	
742	13597 (T)	
743	13597 (T)	
923	13602 (T)	
924	13602 (T)	
933	13606 (T)	
937	13605 (T)	
1352	13575	
1352	13603	
1353	13603	
5342	13603	
6143	13603	
6181	13594	
8141	13598 (T)	
9211	13598 (T)	
9312	13575	
9331	13606 (T)	

TILLKÄNNAGIVANDEN

* 13603

Sjökort: 1352, 1353, 512, 5342, 6, 6143

Nytryck av sjökort. Ny edition av kort 1352, 1353, 512, 5342, 6 och 6143.

Följande sjökort utkommer i nytt tryck under november 2018:

Sjökort	Edition
1352	3.0 NEW EDITION
1353	4.0 NEW EDITION
512	8.0 NEW EDITION
5342	3.0 NEW EDITION
6	7.0 NEW EDITION
6143	11.0 NEW EDITION

Ett sjökort utkommer i NEW EDITION när det innehåller viktiga förändringar som inte har kunnat beskrivas i Ufs på ett tillräckligt detaljerat sätt.

Sjöfartsverket, Norrköping. Publ. 21 november 2018

UNDERRÄTTELSE**Bottenhavet**

* 13571

Sjökort: 42, 514, 52, 522

Sverige. Bottenhavet. SO om Örnsköldsvik. Ankringsområde.

Stryk	ankringsområde 'B'	a)	63-07,98N	018-59,98E
Inför	oren botten	b)	63-08,08N	018-59,78E
Inför	ankringsområde 'B'	c)	63-08,20N	018-58,00E

Bsp Bottenhavet N 2013/s06, s23

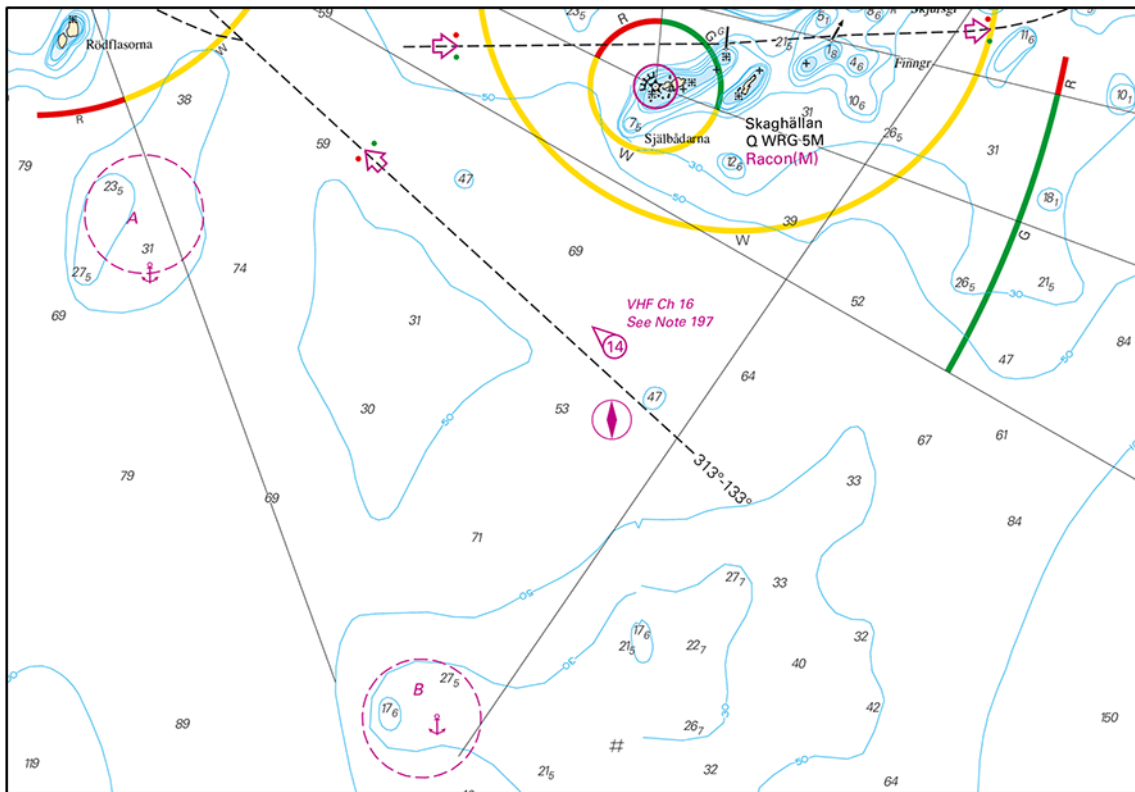

SO om Ömsköldsvik

Sjöfartsverket. Publ. 22 november 2018

Norra Östersjön

* 13594

Sjökort: 6181

Sverige. Norra Östersjön. Södertälje. Oljehamnen. Sjömätning. Ramning. Ändrade djupuppgifter.

Vattenområdet utanför oljehamnen i Södertälje kar kontrollerats genom ramning.

Inför	ramad yta 9,5 m (2017) inom a) - d)	a)	59-10,44N	017-39,71E
		b)	59-10,371N	017-39,627E
Inför	ramad yta 7,1 m (2017) inom c) - f)	c)	59-10,258N	017-39,683E
		d)	59-10,214N	017-39,82E
		e)	59-10,126N	017-39,852E
		f)	59-10,145N	017-39,794E

Bsp Mälaren - Hjälaren 2016/s31

Bsp Mälaren - Hjälmaran 2016/s21

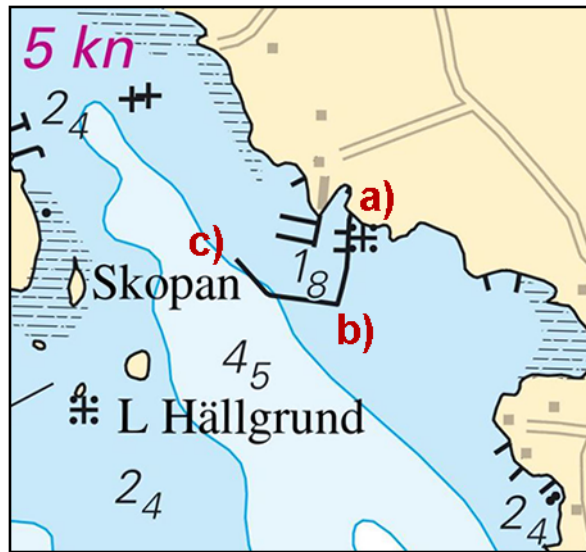

Nya bryggor vid Gäddeholm

Sjöfartsverket. Publ. 22 november 2018

* 13596

Sjökort: 111, 112

Sverige. Mälaren och Södertälje kanal. Kalmarviken. S om Bålsta. Toresta. Flytande kaj.

Notiser som utgår: 2017:674/12543(P)

Inför	pråm med 70 m lång kaj mellan a)-b)	a)	59-32,602N	017-33,338E
		b)	59-32,569N	017-33,301E

Bsp Mälaren - Hjälmaran 2016/s25, s47

NCC Industry och Sub Sea Åland AB. Publ. 21 november 2018

Södra Östersjön

* 13597 (T)

Sjökort: 7, 74, 742, 743, 8, 83

Sverige. Södra Östersjön. S om Åhus. Ravlunda. Skjutvarning. 1 - 5 december 2018.

Position: Ca	55-46N	014-20E	Restriktionsområde R34 RAVLUNDA
--------------	--------	---------	---------------------------------

Under angivna tider pågår skarpskjutning på Ravlunda skjutfält, varvid farvattnen mellan Åhus och Simrishamn berörs. Därmed är det i sjökortet markerade området R34 avlyst ut till angivet avstånd från stranden. Orange blixtljus, Q Or, tänds vid skjutfältsgrensarna när skjutning pågår. Ytterligare upplysningar: tel 044-35 10 32.

Datum	Tid	Riskavstånd
1 - 2 december	0900 - 1600	6,8 M
3 december	0900 - 2200	6,8 M
4 - 5 december	0900 - 1600	6,8 M

Visas ej i ENC.

Bsp Hanöbukten 2018/s06, s07, s24, s25, s26, s27, s28, s29, s30, s31, s32, s33, Bsp Sydkusten 2012/s06, s07, s29

Försvarmakten, Södra Skånska Regimenten, Södra Sandby. Publ. 21 november 2018

Öresund

* 13598 (T)

Sjökort: 8141, 9211

Sverige. Öresund. Malmö. Nyhamnen. Reducerat djup. Specialprickar.

Tid: Tills vidare

Ett område som är grundare än sjökortet visar har upptäckts i Nyhamnen i Malmö. Området märks ut med specialprickar.

Specialprick	a)	55-36,954N	012-59,770E
Specialprick	b)	55-36,949N	012-59,796E

Bsp Sydkusten 2012/s38, s39, s44, s45, s46

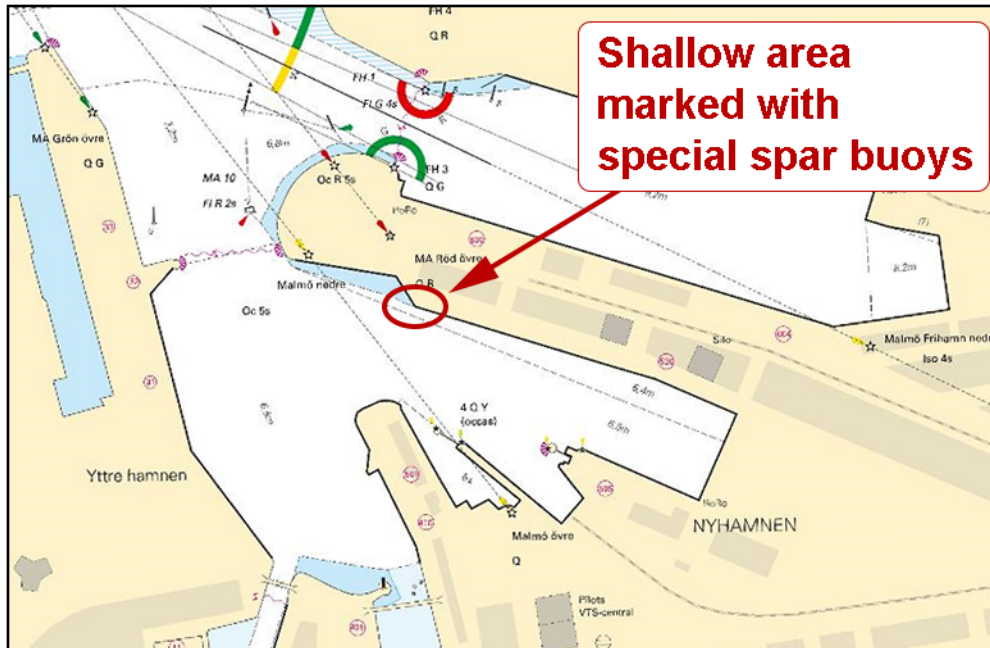

Grunt område. Malmö hamn

Copenhagen Malmö Port AB. Publ. 22 november 2018

Kattegatt

* 13575

Sjökort: 1352, 9312

Sverige. Kattegatt. Göteborgs hamn. Frihamnen. Kvillepiren. Brygga, dykdalb och ponton.

Inför	brygga a) - b)	a)	57-43,022N	011-57,443E
		b)	57-43,018N	011-57,457E
Inför	dykdalb	c)	57-43,014N	011-57,426E
Inför	ponton enligt sjökortsbild	d)	57-42,98N	011-57,40E

Bsp Göta kanal 2011/s59, Bsp Västkusten S 2016/s59

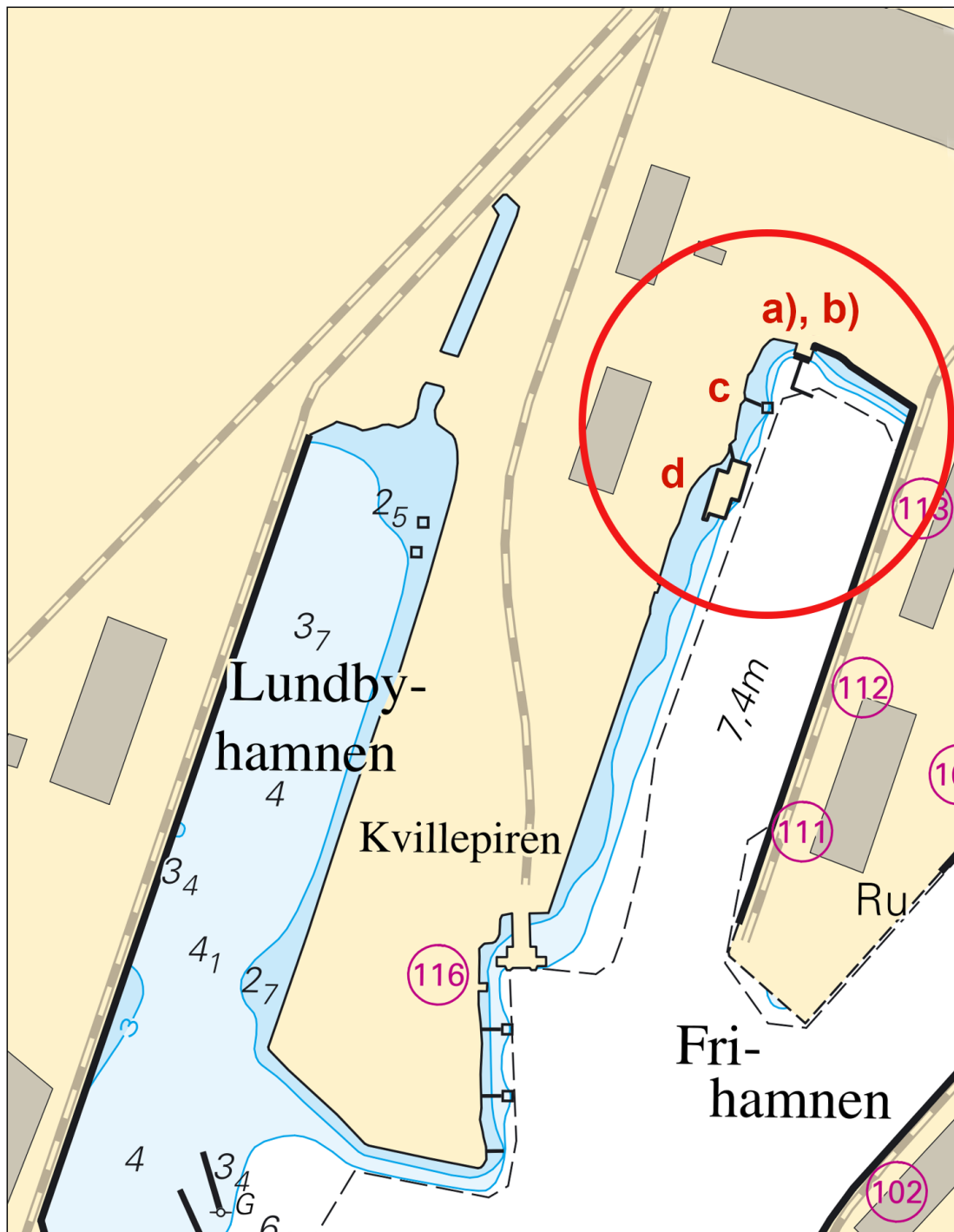

Frihamnen

Sjöfartsverket. Publ. 22 november 2018

* 13602 (T)

Sjökort: 92, 923, 924

Sverige. Kattegatt. V om Halmstad. Ringenäs. Skjutvarning. December.

Under angiven tid pågår skarpskjutning på Ringenäs skjutfält. Riskområdet sträcker sig ut till nedan angivet avstånd från stranden. Begränsning i sidled framgår av det i sjökortet markerade riskområdet (R41A). En skjutvarningsfyr, VQ R är tänd när skjutning pågår.

Ytterligare upplysningar: tel 035-266 39 55, 035-536 77.

Datum	Tid	Riskavstånd
1 december	1300 - 2000	1,7 M
2 december	0900 - 1500	1,7 M

Position: Ca.	56-40,8N	012-38,6E	Restriktionsområde R41 A RINGENÅS
---------------	----------	-----------	-----------------------------------

Visas ej i ENC.

Bsp Västkusten S 2016/s29, s30

Försvarsmakten, Lv6. Publ. 21 november 2018

Skagerrak

* 13605 (T)

Sjökort: 937

Sverige. Skagerrak. Kosterfjorden. Boj temporärt indragen.

Tid: Vintern 2018 - 2019

Specialboj tillfälligt indragen.

Speciallysboj	58-52,983N	011-05,894E
---------------	------------	-------------

Visas ej i ENC.

Bsp Västkusten N 2016/s09

SMHI. Publ. 21 november 2018

* 13606 (T)

Sjökort: 933, 9331

Sverige. Skagerrak. S om Lysekil. Boj tillfälligt indragen.

Tid: Tills vidare

Specialboj tillfälligt indragen.

Speciallysboj	58-15,410N	011-27,060E
---------------	------------	-------------

Visas ej i ENC.

Bsp Västkusten N 2016/s19, s32

SMHI. Publ. 22 november 2018